

1 PLANTA DA FUNDAÇÃO
ESCALA 1/75

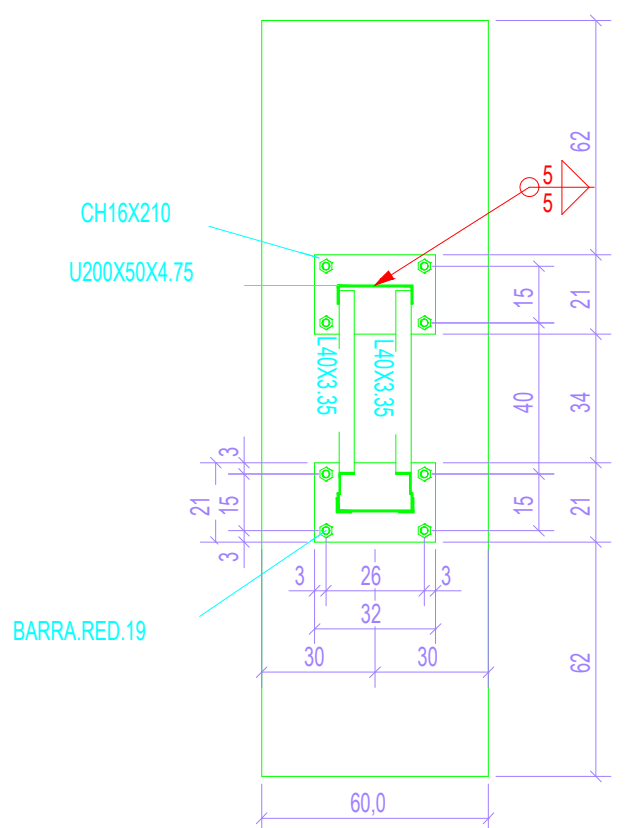

2 DETALHE A
ESCALA 1/20

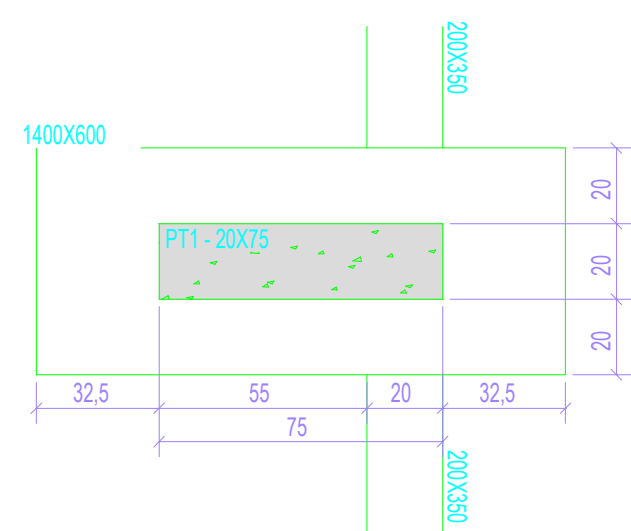

3 DETALHE B
ESCALA 1/20

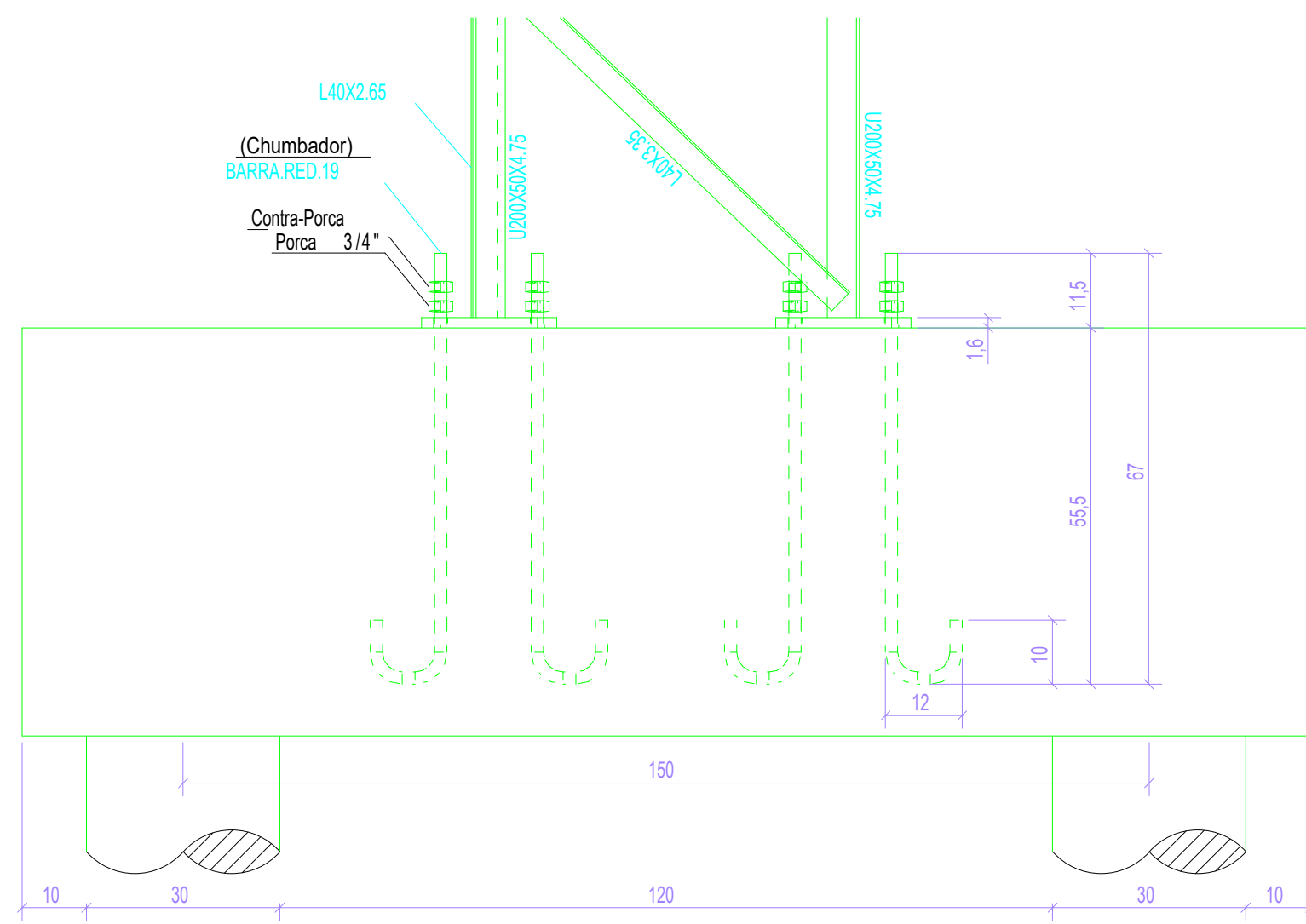

4 CORTE AA
ESCALA 1/10

INSTRUÇÕES PARA EXECUÇÃO DOS ELEMENTOS DE CONCRETO.

DIÂMETRO DE PINOS DE DOBRA, COMPRIMENTO DE GANCHOS E TRASPASSES

ØBARRA	ØPINO	COMPRIMENTO DO GANCHO			DIÂMETRO PINO CA-50		COMPRIMENTO DE TRASPASSE							
		BOA ADERÊNCIA					MÁ ADERÊNCIA							
		180º	90º	ESTRIBO	BARRA	ESTRIBO	fck 20	fck 25	fck 30	fck 35	fck 20	fck 25	fck 30	fck 35
6,3	3,15	5	8,8	7,4	3,15	1,9	27	24	21	19	39	34	30	27
8	4	6,3	11,1	8	4	2,4	35	30	27	24	49	43	38	35
10	5	7,9	13,9	8,8	5	3	43	37	33	30	61	53	47	43
12,5	6,25	9,9	17,4	13,6	6,25	6,3	54	47	42	38	77	67	59	54
16	8	12,6	22,2	17,4	8	8	69	60	53	48	98	85	75	69
20	16	22,2	32,2	26,2	16	16	86	74	66	60	122	106	94	86
25	20	27,8	40,2	32,8	20	20	108	93	83	75	153	133	118	108

OBSERVAÇÕES:

- NÃO SE DEVE TRASPASSAR MAIS DE 50% DAS ARMADURAS NA MESMA SEÇÃO TRANSVERSAL, QUANDO NECESSÁRIO MUITAS EMENDAS, DEVE-SE ALTERNAR O POSICIONAMENTO DAS BARRAS.
- NESTE PROJETO NÃO É UTILIZADO TRASPASSE PARA BARRAS LISAS (CA-60) E A INDICAÇÃO DA TABELA ACIMA APENAS É VÁLIDA PARA AÇO CA-50 (NERVURADO).
- OS ARRANQUES E ESPERAS DE BLOCOS, PILARES E VIGAS DEVE SER EXECUTADA POR TRASPASSE, NÃO SE UTILIZA NESSE PROJETO LUVA OU SOLDA.

COBRIMENTOS			
EM LAJES	c = 2,5cm	EM PILARES	c = 3,0cm
EM VIGAS	c = 3,0cm	EM SAPATAS	c = 4,5cm
		EM ELEMENTOS EM CONTATO O SOLO	c = 4,5cm

ESPECIFICAÇÕES	
FCK BLOCOS/SAPATAS/PILARES/VIGAS/LAJES = 25 MPa	FCK ESTACAS ESCAVADAS = 25 MPa
TAMANHO MÁXIMO AGREGADO = 19 mm	MÓDULO ELASTICIDADE CONCRETO FCK25 = 2415000tf/m²

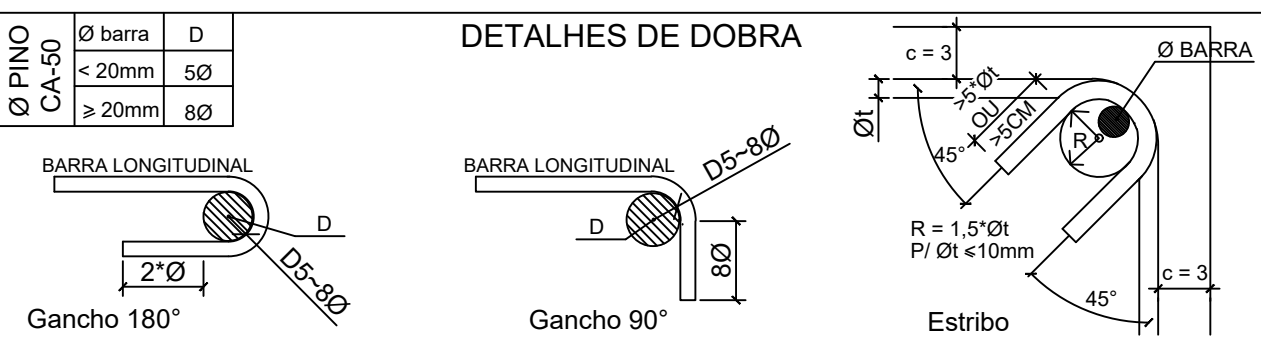

NOTAS:

- MEDIDAS EM CENTÍMETROS, NÍVEIS EM METROS. MEDIDAS PREVALECEM SOBRE O DESENHO.
- CONFERIR TODAS AS MEDIDAS NO LOCAL ANTES DE EXECUTAR A OBRA, PROCEDER AOS AJUSTES DE NÍVEIS E GABARITAR CORRETAMENTE A OBRA, SENDO ETAPA DE RESPONSABILIDADE EXCLUSIVA DO EXECUTOR.
- UTILIZAR CONCRETO CONFORME ESPECIFICADO ACIMA, SENDO DE RESPONSABILIDADE DO FORNECEDOR GARANTIR SUA RESISTÊNCIA E O MÓDULO DE ELASTICIDADE EM FUNÇÃO FCK CONFORME NBR 6118.
- UTILIZADOR ESPAÇADORES DE PVC OU OUTROS MÉTODOS EFICIENTES PARA GARANTIR O COBRIMENTO ESPECIFICADO. NO CASO DE ESPAÇAMENTO COM TRELIÇAS AS MESMAS SERÃO INDICADAS EM PROJETO.
- DEVERÁ SER AJUSTADO O DIMENSIONAMENTO GEOTÉCNICO DE FUNDAÇÃO CONFORME DADOS DE ENSAIOS A SEREM EXECUTADAS NO LOCAL.
- USAR TRASPASSE CONFORME TABELA APRESENTADA EM PELO MENOS UMA DAS PRANCHAS DO PROJETO.
- É DE RESPONSABILIDADE DO EXECUTOR AVALIAR NECESSIDADE ADITIVOS IMPERMEABILIZANTES E FUNGICIDAS.
- O CONCRETO DEVERÁ SER VIBRADO ADEQUADAMENTE, SEM DESAGREGA-L-O.
- PROBLEMAS DECORRENTES DE MÁ EXECUÇÃO DA OBRA, TAIS COMO BICHEIRAS NO CONCRETO, AUSÊNCIA DE COBRIMENTO MÍNIMO, CURA INEFICIENTE, E OUTRAS, SÃO DE RESPONSABILIDADE EXECUTOR.
- QUALQUER ALTERAÇÃO NÃO APRESENTADA EM PROJETO REVISADO PELO AUTO DO PROJETO, ISENTA O MESMO DE QUALQUER RESPONSABILIDADE DECORRENTE DESSAS ALTERAÇÕES.
- CABERÁ AO EXECUTOR REALIZAR OS ENSAIOS PARA A CONFIRMAÇÃO DA RESISTÊNCIA DO CONCRETO, NÃO TENDO O AUTOR QUALQUER RESPONSABILIDADE POR MATERIAL INEFICIENTE.

ATENÇÃO:

1- Para maiores instruções quanto aos elementos VB3, PT5, V12 a V24, BT3 e outros elementos, consultar os projetos de estrutura de concreto armado, folhas 07,08,15 e 16.

Visto da Prefeitura Municipal

PRANCHA: 0316

Projeto de Estrutura

OBRA: QUADRA COBERTA COM VESTIÁRIO

PROPRIETÁRIO: PREFEITURA MUN. DE GEN. CARNEIRO - PR

ENDEREÇO: BAIRRO SÃO JOÃO

LOCAL: GENERAL CARNEIRO - PR

ÁREA: 918,22 m²

TÍTULO: PLANTA DA FUNDAÇÃO

CURTES: DETALHES

DATA: 23.01.2024

ESCALA: INDICADA

DESENHO: PABLO CASANOVA

RESP. TÉCNICO: MARCELA DOS SANTOS GUIMARÃES

Eng. Civil - CREA PR 167294/D

Fonte: (0**42) 8813 - 7325

E-mail: pref.eng@hotmail.com

PREFEITURA MUNICIPAL DE GENERAL CARNEIRO - ESTADO DO PARANÁ